

## Samarbeid og kunnskap for framtidens miljøløsninger

Norsk institutt for naturforskning (NINA) primære aktivitet er å drive anvendt forskning. Viktig i vårt arbeide er kvalitet og relevans, samarbeid med andre institusjoner, tverrfaglighet, økosystemtilnærming og resultatorientering. Vårt fokus er å levere rett produkt til rett tid. Nasjonal og internasjonal offentlig forvaltning, næringsliv og industri samt Norges forskningsråd og EU er blant NINAs oppdragsgivere.

NINAs virksomhet er hovedsakelig rettet mot forskning på natur og samfunn og utføres av et bredt spekter av høyt kvalifiserte forskere innen naturfag og samfunnsfag. Vi leverer ulike tjenester og produkt gjennom forskningsprosjekter, miljøovervå-

king, utredninger og rådgiving. Eksempler på dette er oppgaver knyttet til bevaring av biologisk mangfold, vann- og vindkraft, naturforvaltning, rovdyr, villaks, fiskeoppdrett, miljødatabaser, bærekraftig bruk av naturressurser, konsekvensanalyser og konfliktløsning, økologiske effekter av klimaendringer og økonomiske konsekvenser av naturbruk. Instituttet drifter også flere nasjonale overvåkingsprogram, og bygger opp og forvalter store databaser med ulike typer naturdata.

I tillegg til utbredt prosjektvirksomhet i Norge samarbeider NINAs høyt kvalifiserte stab med institusjoner i mer enn 30 land i Europa, Afrika, Asia og Amerika.

**NINAs overordna mål er å være en livskraftig kunnskapsbedrift og en aktiv samfunnsaktør**

### NINAs viktigste aktivitetesområder:

- Arealbruk og landskapsanalyser
- Nærings- og samfunnsutvikling basert på naturressurser
- Forvaltning av biologiske ressurser
- Høsting og bærekraftig bruk av fiske- og viltbestander
- Analyser av konflikter mellom menneskelig aktivitet og naturlige plante- og dyrestand
- Miljøkonsekvenser av menneskelig aktivitet og naturinngrep
- Vegetasjonsundersøkelser
- Overvåking og analyser av tidsserier vedrørende endringer i naturen
- Utvikling og drifting av miljødatabaser
- Overvåking av rødlistearter og bevaring av biologisk mangfold

### NINAs tjenester:

- Forskning og utredning
- Miljøovervåking
- Rådgivning og evaluering
- Dialog og formidling

### NINAs nøkkeltall for 2007:

Antall ansatte:	161
Brutto omsetning:	174 mill kroner
Antall publikasjoner:	139 i vitenskapelige tidsskrift 115 i egen rapportserie 198 andre skriftlige publikasjoner

## NINAs organisasjon

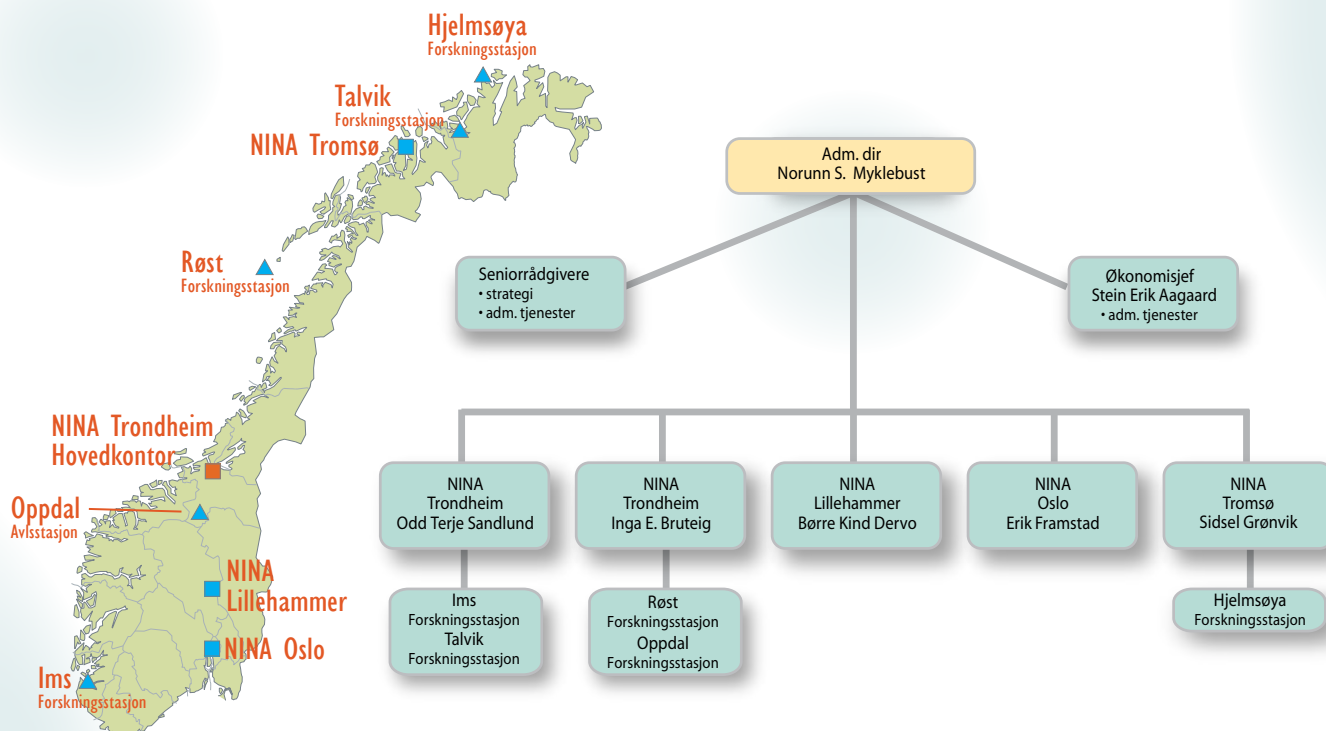

NINA ble etablert i 1988. Hovedkontoret ligger i Trondheim, og vi har avdelingskontorer i Oslo, Lillehammer og Tromsø. I tillegg eier og driver NINA forskningsstasjoner for fisk på Ims og Talvik, for sjøfugl på Røst og Hjelmsøya samt avlsstasjon for fjellrev på Oppdal.

## Kontaktinformasjon

### Hovedkontor Trondheim

Postadresse:  
7485 TRONDHEIM  
Besøksadresse:  
Tungasletta 2  
7047 TRONDHEIM  
Telefon: 73 80 14 00  
Telefaks: 73 80 14 01

### NINA Lillehammer

Post- og besøksadresse:  
Fakkeltgården  
2624 LILLEHAMMER  
Telefon: 73 80 14 00  
Telefaks: 61 22 22 15

### NINA Oslo

Post- og besøksadresse:  
Gautadalléen 21  
0349 OSLO  
Telefon: 73 80 14 00  
Telefaks: 22 60 04 24

### NINA Tromsø

Postadresse: Polarmiljøseneteret  
9296 TROMSØ  
Besøksadresse:  
Polarmiljøseneteret  
Hjalmar Johansens gate 14,  
9007 TROMSØ  
Telefon: 77 75 04 00  
Telefaks: 77 75 04 01

### NINA Forskningsstasjon

Ims  
4308 SANDNES  
Telefon: 51 67 24 70  
Telefaks: 51 67 24 71